

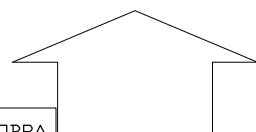

ESCALA 1:100



ACCESO



NOTA: TODAS LAS MEDIDAS DE RECTIFICARAN EN OBRA

FACHADAS

ESCALA 1:100

Subir el perímetro lo necesario para emparejar la caída

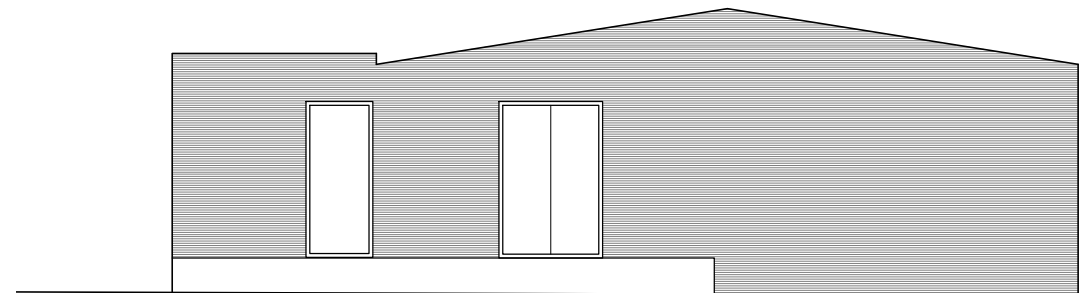

FACHADAS EXISTENTES

ESCALA 1:100

Subir el perímetro lo necesario para emparejar la caída

Se estima 60 cm a subir
en fachada principal



Área a completar

Área a demoler

Área a completar

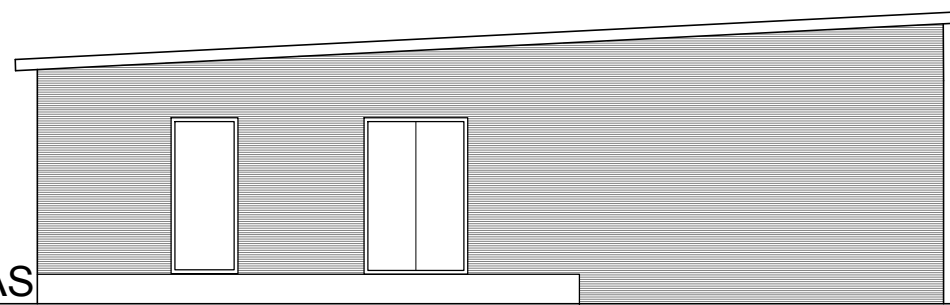
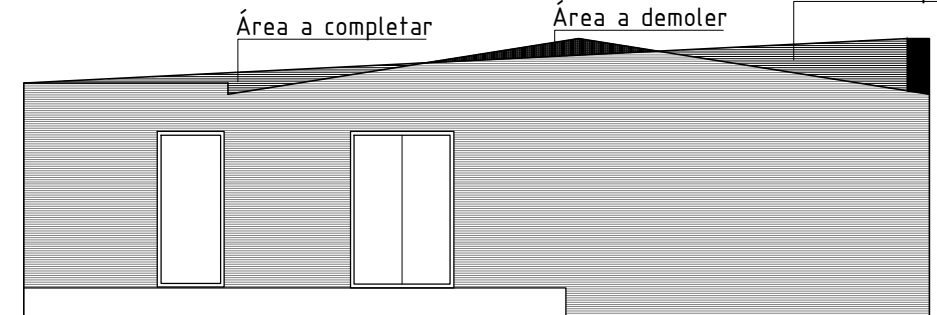

		ADMINISTRACION NACIONAL DE EDUCACION PUBLICA		CONSEJO DIRECTIVO CENTRAL	
		DIRECCION SECTORIAL DE INFRAESTRUCTURA			
		COMISION DESCENTRALIZADA DE ANEP			
OBRA: ESCUELA 91		LOCALIDAD: SAN LORENZO		FECHA: NOV. 2021	
		DEPARTAMENTO: SALTO		ESCALA: 1 : 100	
PLANO DE:		ALBANILERIA		LAMINA No.: L 2	
ARQUITECTO:		FIRMA: DANIELA MELLO		<div style="background-color: #cccccc; padding: 20px; font-size: 4em;">A1</div>	

091.DWG